

# Salinas



Tiene mucho que contar

GUÍA TURÍSTICA Y DE SERVICIOS



# *Ven a Salinas*

SALINAS

PATRIMONIO HISTÓRICO  
Y ARQUEOLÓGICO

PATRIMONIO ECOLÓGICO

TURISMO ACTIVO

ALOJAMIENTOS

GASTRONOMÍA

FIESTAS

ENTRETENIMIENTO Y  
DIVERSIÓN

SERVICIOS

# *Así somos*

Amantes de la naturaleza, curiosos por la historia, defensores de la ecología, partidarios del turismo activo, incondicionales de la buena mesa. Todos ellos encontrarán su espacio en Salinas, población rodeada por el particular relieve que conforman la Sierra de Salinas, el Rincón de Don Pedro, la Sierra de la Umbría, la Sierra de Cabrera y la Sierra de Cámara.

Ubicada al noroeste de la provincia de Alicante, en la comarca del Medio Vinalopó, su historia está ligada a la laguna alrededor de la cual se fueron asentando diferentes civilizaciones dado el interés económico y dominante que proporcionaba la existencia de agua. Al siglo XVIII corresponde la actual ubicación del municipio, tras la inundación sufrida en el núcleo urbano original en 1751. Por la zona pasaron antes fenicios, iberos –como demuestra la necrópolis de El Puntal o el asentamiento de La Molineta–, romanos, árabes, así como diferentes pueblos que dejaron construcciones medievales de las que aún quedan restos del castillo y de la muralla en el Lugar Viejo.







## **El origen**

En la actualidad, la laguna ha sido desecada, pero el entorno natural ha bebido de esa historia, propiciando un interesante marco para la práctica del senderismo, con tres rutas señalizadas, además de ofrecer la posibilidad de recorrer sus parques, yacimientos y edificios históricos, y de disfrutar de su gastronomía y de la calidad de sus vinos.





### **El Puntal**

La ubicación de este poblado ibérico, situado en la sierra de los Altos de Don Pedro y datado entre los años 375 y 350 antes de Cristo, resultaba estratégico para comunicar con el Alto y Medio Vinalopó y, por tanto, con el interior de la Península y con el Mediterráneo. Ubicado a algo más de tres kilómetros de Salinas, está considerado el primer gran asentamiento histórico de este término

municipal y fue descubierto en 1952 por José María Soler. Las excavaciones permitieron documentar la existencia de una necrópolis así como de quince viviendas. El lugar, que se convirtió en un punto de abastecimiento de carne, pieles, tejidos, sal, esparto y otros productos, estaba amurallado con al menos dos torreones. Los numerosos restos encontrados se exponen en el Museo Arqueológico de Villena.

## La Molineta

Con el objetivo de facilitar la explotación de los recursos de la laguna se estableció este poblado también ibérico en la llanura, a un kilómetro de distancia de El Puntal, aproximadamente en el siglo V antes de Cristo. Aunque no es visible ninguna estructura, sí que se recuperaron diversos objetos, curiosamente también de época romana, sobre todo cerámicas y una placa de bronce del tipo hoja de laurel, que se depositaron en los museos arqueológicos de Elda y Villena.

## *Huellas de la historia*

### Acueducto de la casa de La Molineta

Construido con bloques irregulares de piedra y argamasa para trasladar el agua desde La Molineta hasta la finca Casa Plaza, pone de manifiesto la riqueza acuífera del municipio. El acueducto arranca en la calle de La Molineta, punto donde se puede iniciar la visita.



### Casas de Campo

Los Castillejos, Casa Soler, Casa Biar, La Molineta, Casa Calpena, La Umbría... Éstas son solo algunas de las casas de campo que se localizan en el término municipal de Salinas, que revelan la riqueza de la localidad en tiempos pasados.





## Ermita Nueva de San Isidro

La excepcional panorámica que se vislumbra desde este punto y el hecho de ser el destino de la tradicional romería del santo cada 15 de mayo han convertido a esta ermita, construida a finales de los 90, en una zona destacada para los visitantes. Las ruinas de la Ermita Vieja de San Isidro se pueden ver a dos kilómetros del pueblo, en el comienzo de la Sierra de Salinas.



## El Castillo

Aunque no hay mucha información sobre la historia de esta fortaleza, sí que se ha podido datar en el siglo XIV y todavía se pueden ver restos de las torres y un aljibe. La zona donde se ubica es un cerro en el paraje

denominado Los Castillos, a 1,5 kilómetros del núcleo urbano. Su planta era rectangular, de 20 por 15 metros, y no se conservan indicios sobre la ubicación de la entrada, por lo que se contempla la posibilidad de que su construcción hubiera sido paralizada.

## Lugar Viejo

Primer núcleo urbano de Salinas que data del siglo XI y donde permaneció hasta la inundación del 30 de octubre de 1751 que motivó el cambio de emplazamiento al actual. Estuvo integrado por una alquería fortificada con torre de origen islámico, donde vivía una comunidad agrícola y ganadera. A partir del XIV su desarrollo se basó en los recursos minerales del entorno de la laguna, lo que permitió desarrollar la producción de vidrio. Aún se pueden ver restos de la muralla que lo rodeaba y en cuyo interior se ha confirmado la existencia de la iglesia de San Antonio Abad, de la que apenas quedan restos.





## *Huellas de la historia*

### **Iglesia de San Antonio Abad**

Su construcción se inició tras la inundación de 1751, como un edificio de nave única con cúpula central y capillas laterales. En su interior se puede ver una escultura única en España que representa a San Juan Evangelista dentro de un recipiente con llamas, reflejando la leyenda de que fue puesto en una olla con aceite y éste no ardió. Junto a la Capilla de la Comunión se conserva una parte del pavimento original.

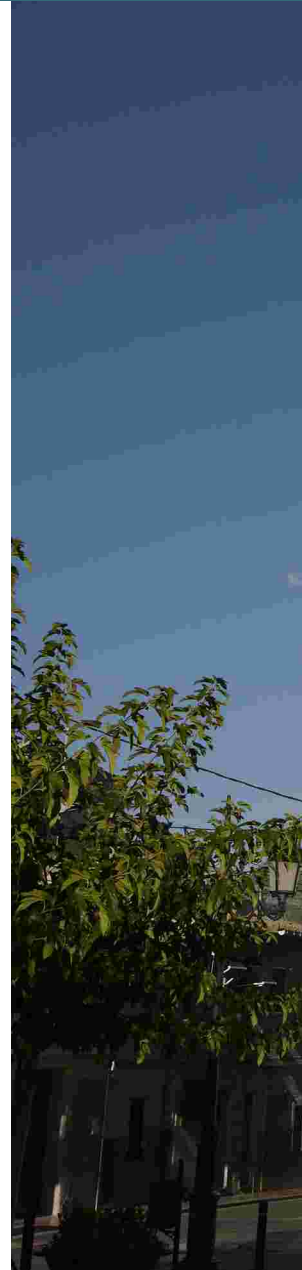



## Laguna

Históricamente ha constituido la principal fuente de riqueza para los diferentes pobladores. Debido a las inundaciones de 1751, se inició un proceso de desecación de la laguna que finalmente no culminó hasta principios del siglo XX. En 1994, el Gobierno cedió al Ayuntamiento

de Salinas este enclave, de unas 300 hectáreas, para que mejorase el entorno paisajístico. En la actualidad se desarrollan diversos proyectos para regenerar parte de la laguna, gracias a los cuales se ha creado de nuevo una zona húmeda ahora poblada por diversas especies vegetales y animales de la zona.

*Lo más natural*





## Sierra de Salinas

Da nombre al municipio y es uno de los escasos reductos de una flora y fauna que ya se ha perdido en otros puntos de la Comunidad Valenciana, y que ha quedado como testigo de lo que fue la vegetación climática de esta zona.





## Parque La Rana

Área recreativa creada en una zona emblemática del municipio en la que podemos encontrar un impresionante ejemplar de eucalipto. El visitante puede encontrar zona de juegos para niños, áreas de descanso, una fuente de agua potable y una serie de paseos para disfrutar del entorno.

## *Lo más natural*



### **Parque Casa Mataix**

La gran variedad de especies arbóreas hace de este enclave un agradable punto de visita. El contacto con la naturaleza y su condición de centro botánico didáctico para conocer las especies de diferentes ecosistemas son sus mayores valores.

# Haciendo camino



## **Sendero PR-CVI65**

Parte del kilómetro 6,5 de la carretera entre Salinas y Monóvar, y en su parte alta conduce al Alto de Don Pedro, terminando en la Ermita Nueva de San Isidro. La distancia es de 10 kilómetros y una dificultad media.

## **Sendero PR-CV292**

Andando o en bicicleta de montaña, la ruta transcurre por el norte de la Laguna. La dificultad es mínima a lo largo de sus 12 kilómetros. La salida está marcada en el Parque de la Rana.

## **Sendero PR-CVI59**

Esta ruta, que bordea la parte norte de la Sierra de Cabreras, permite llegar a las Peñas del Sol o a la Capilla, que es el punto más alto de la sierra. Tiene un recorrido de 22 kilómetros ida y vuelta, con una dificultad media y un tiempo estimado de seis horas.





## *Haciendo camino*



### **Sendero PR-CV25**

El trayecto de este recorrido abarca desde el refugio de Los Castillos hasta La Melva o la Casa Colorada, ambas ubicadas en el término municipal de Elda. La dificultad es media y el recorrido de 27,5 kilómetros.



## Alto Don Pedro

Está situado en un bonito paraje y cuenta con una roca excelente. Su altura, de 868 metros, y su orientación invitan a escalar durante todo el año.

## Vía Augusta

Es la calzada romana más larga de la Península, atravesando desde los Pirineos hasta Cádiz. A su paso por Alicante, existe un vial que comunicaba con una de las zonas centuriadas que se estableció cerca de la Laguna de Salinas.





## **Casa Calpena**

Centro de actividades lúdico-culturales, la Casa Calpena se encuentra en el borde meridional de la Laguna y su superficie es de 16.000 metros cuadrados. El edificio tiene capacidad para alojar a cuarenta personas, en habitaciones con literas y cuarto de baño. Además cuenta con piscina, pista de tenis, petanca y parque infantil. La empresa Coliavent organiza actividades al aire libre por encargo.

Tel. 622078846

EMPRESA TURISMO ACTIVO COLIAVENT





### **Refugio de los Castillos**

Esta antigua finca se ha acondicionado como zona recreativa y un pequeño albergue ubicado en el lugar del antiguo pozo. Para pasar la noche hay que dirigirse previamente al Ayuntamiento o al Centro de Montañismo de Salinas.

Tel. 965 479 001

Paella, gazpachos, gachamiga, cocido con pelotas, fandango y gazpacho manchego son algunos de los platos típicos de la zona. El uso de aceite de oliva, carne de cordero y cerdo, carne de caza, conejo y verduras son los ingredientes más utilizados en la gastronomía salinera. En cuanto a postres, las toñas, rollos fritos, almendrados y sequillos son su especialidad.



## *Mesa y mantel*

### **Ruta del Vino**

Los vinos alicantinos gozan de gran aceptación, como uno de los principales productos de estas tierras, sobre todo en el Alto y Medio Vinalopó.

La llamada «ruta del vino» incluye Villena, Novelda, Hondón de los Frailes, La Algueña, Pinoso, Monóvar Petrer, entre otros municipios cercanos a Salinas.





## Bodegas Finca Collado

Ubicadas en la carretera entre Salinas y Villena, es una antigua bodega donde se unen la tecnología más moderna con el saber tradicional en busca de la máxima calidad. Bajo la Denominación de Origen Alicante, trabaja sus propios viñedos para producir Finca Collado Tinto, Finca Collado Blanco fermentado en barrica y Chardoner Blanco Joven.





## Moros y Cristianos

Contrabandistas, Piratas y Moros Laguneros son las tres comparsas que protagonizan las fiestas más populares que tienen lugar en el mes de mayo en honor a la Virgen del Rosario.

# De fiesta



## Carnaval

Tradicionalmente celebrado antes de la Cuaresma Cristiana, con fecha variable, es una celebración que llena de colorido y creatividad todas las calles y rincones.

## Romería a la Ermita de San Isidro

La romería se celebra el 15 de mayo, día del patrón de los agricultores. El inicio es en la Iglesia de San Antón.

## San Antonio Abad

La fiesta del patrón se celebra en enero, con la bendición de animales, danzas populares, hoguera, cata del cerdo y reparto de rollos benditos en la puerta de la iglesia parroquial.

## Auditorio Municipal

Salinas cuenta con un auditorio con capacidad para 265 espectadores, que se inauguró en 2008. Este espacio mantiene una programación estable de teatro, música y danza, así como conferencias y actos protocolarios.



# Escenas y escenarios

## Festival de las Naciones

Coincide con el Día Mundial por la Tolerancia, el 16 de noviembre. Encuentro multicultural que recoge la gastronomía, la música y la cultura de las distintas nacionales que conviven en Salinas.

## Laguna Fusión

Festival de música actual que abarca diferentes géneros. El Parque de la Rana es su escenario en el mes de julio.



## Mercado Artesanal

Ubicado en el Parque de la Rana, se celebra en el mes de julio.



# En contacto

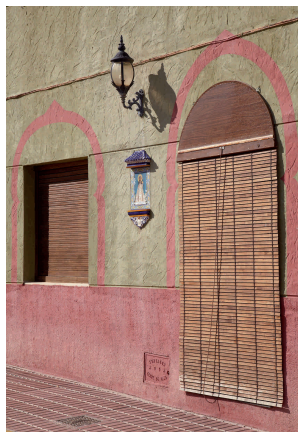

|  |  |
|--|--|
| AQUAGEST (ELDA).....   | 966 980 084                                |
| ARCHIVO MUNICIPAL.....   | 965 479 001                                |
| ASOCIACIÓN JÓVENES DE SALINAS  |  |
| LA LAGUNA... <a href="http://asociacionjoveneslalaguna.blogspot.com">http://asociacionjoveneslalaguna.blogspot.com</a> ..... | 965479001                                  |
| AUDITORIO MUNICIPAL.....   | cultura@salinas.es 965 479 001 / 646720315 |
| AYUNTAMIENTO DE SALINAS.....   | 965 479 001                                |
| BANDA MUNICIPAL / ESCUELA DE MÚSICA.....   | 965 479 001                                |
| BIBLIOTECA MUNICIPAL.....  | 965 479 001                                |
| CASA CALPENA (COLIAVENT).....  | www.coliavent.com 622 078 846              |
| CASA DE CULTURA.....   | 965 479 001                                |
| CENTRO MONTAÑISTA DE SALINAS (CASA DE CULTURA).....  | 965 479 001                                |
| CENTRO SALUD SAX-SALINAS.....  | 966 967 076                                |
| CENTRO SALUD VILLENA.....  | 965 823 123                                |
| CENTRO SOCIAL POLIVALENTE.....   | 965 479 001                                |
| CLUB DEPORTIVO SIERRA DE SALINAS.....  | cdsalinasfutbolsala@gmailcom 965 479 001   |
| COLEGIO VIRGEN DEL ROSARIO.....  | 965 479 245                                |
| CRUZ ROJA (SAX).....   | 965 474 669                                |
| FARMACIA.....  | 965 479 448                                |
| GASOLINERA.....  | 965 479 233                                |
| GUARDIA CIVIL (SAX).....   | 965 474 003                                |
| IBERDROLA (VILLENA).....   | 965 802 300                                |
| INSTITUTO DE ENSEÑANZA SECUNDARIA.....   | 965 475 874                                |
| JUZGADO.....   | 965 479 001                                |
| MÉDICO.....  | 965 479 384                                |
| POLIDEPORTIVO MUNICIPAL.....   | 965 479 001                                |
| SERVICIOS SOCIALES (Plaza de España, 1).....   | 965 479 001                                |

## RESTAURANTES

|                                    |             |
|------------------------------------|-------------|
| MESÓN GRANADA.....                 | 965 479 139 |
| RESTAURANTE PARQUE DE LA RANA..... | 609 528 312 |
| RESTAURANTE LA NORIA.....          | 965 479 408 |
| BAR SALINAS.....                   | 965 479 099 |
| PUB TRIVIAL.....                   | 615 382 077 |
| CAFETERÍA CASTELLÓ.....            | 626 791 783 |



**Ayuntamiento de Salinas**

Plaza de España, 8  
03638 Salinas (Alicante)  
Tif: 965 479 001  
[www.salinas.es](http://www.salinas.es)



GENERALITAT VALENCIANA  
CONSELLERIA DE TURISMO

